



## Barcelona, “una maravilla *de ciudad*”

Barcelona es la capital de la comunidad catalana y la segunda ciudad de España en número de habitantes. Está abierta al Mediterráneo, pero no hay que olvidar que la montaña también forma parte de su paisaje: la **sierra de Collserola** al oeste y la montaña del **Montjuïc** al este.

Sin duda, Barcelona es una ciudad abierta y cosmopolita. Su apertura al mundo por mar ha sido siempre el punto de unión con otras culturas, y la ha dotado de una historia marcada por la diversidad.

En Barcelona se hablan **catalán** y **castellano**, lenguas cooficiales de Cataluña. Los barceloneses han sabido unir sus características de pueblo bien organizado con aspectos amables y familiares, creando una fórmula propia entre lo autóctono y lo foráneo, que al parecer da grandes resultados.

Sus orígenes se remontan a cuando los romanos en el s. I a.C. fundaron la colonia de *Barcino*, de donde llega el nombre actual de

la ciudad. Siglos más tarde llegaron la Edad Media, con su estilo gótico que se refleja en todos los palacios de la zona más antigua, el Renacimiento, y mucho, pero mucho más tarde, el Modernismo; hasta que un día, a finales del siglo XX, los barceloneses recibieron la sorpresa: la proclamación de la ciudad como sede de los **Juegos Olímpicos** de 1992. En aquel momento, Barcelona se convirtió en un referente internacional y empezó una transformación urbana: la ciudad recuperó su playa, llegando a ser una de las pocas “capitales” europeas con playa en su centro urbano.

Esta transformación ha continuado hasta hoy, con proyectos urbanísticos como la construcción de la **Torre Agbar**.

Barcelona es modernidad y creatividad, una ciudad con arte que vive para el arte: galerías de arte alternativas, festivales, ferias y exposiciones de todo tipo atraen a millones de visitantes durante todo el año.

Por otra parte, tanta modernidad contrasta con las costumbres bien implantadas que mantienen los barceloneses, costumbres que tienen como propósito potenciar y cuidar su legado histórico: sus celebraciones llevan a la calle a cientos de ciudadanos, como sucede en cualquier localidad rural. Este es el ambiente que se respira en sus famosas fiestas de **La Mercè**, patrona de la ciudad, o en las de **los barrios de Sants** y de **Gràcia**: gigantes, toros de fuego, diablos, castillos humanos y conciertos de música.

En Barcelona hay mucho que ver: entre sus museos destacan las fundaciones de pintores como **Joan Miró** o Pere Tàpies, o el Museo

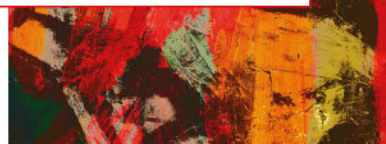



Picasso, y también hay mucho que hacer, como divertirse en su parque de atracciones del **Tibidabo** o acudir a un concierto en el maravilloso Palau de la música; pero también puede ser tu campamento base para descubrir el resto de Catalunya. A pocos kilómetros puedes ver la monumental ciudad medieval de **Girona**, visitar el **teatro-museo surrealista de Salvador Dalí** en Figueres, visitar las maravillosas playas de **Sitges** y de la **Costa Dorada**... y volver a Barcelona una y otra vez, porque ¡nunca tendrás bastante de esta ciudad de maravilla!

### Comprensión lectora

- 1 Marca si las siguientes afirmaciones son verdaderas (V) o falsas (F). Luego, corrige las falsas y justifica las verdaderas subrayando en el texto el punto en el que se dice.

	V	F
1 Barcelona es una ciudad que da al mar. .....	<input type="checkbox"/>	<input type="checkbox"/>
2 Sus edificios modernistas son lo único importante de la ciudad. .....	<input type="checkbox"/>	<input type="checkbox"/>
3 Es una ciudad que siempre ha tenido unas playas preciosas. .....	<input type="checkbox"/>	<input type="checkbox"/>
4 Los barceloneses son un pueblo acogedor. .....	<input type="checkbox"/>	<input type="checkbox"/>
5 La modernidad es lo más importante para los barceloneses. .....	<input type="checkbox"/>	<input type="checkbox"/>
6 El ambiente de las fiestas de Barcelona es muy popular. .....	<input type="checkbox"/>	<input type="checkbox"/>
7 El resto de Cataluña también es muy interesante. .....	<input type="checkbox"/>	<input type="checkbox"/>